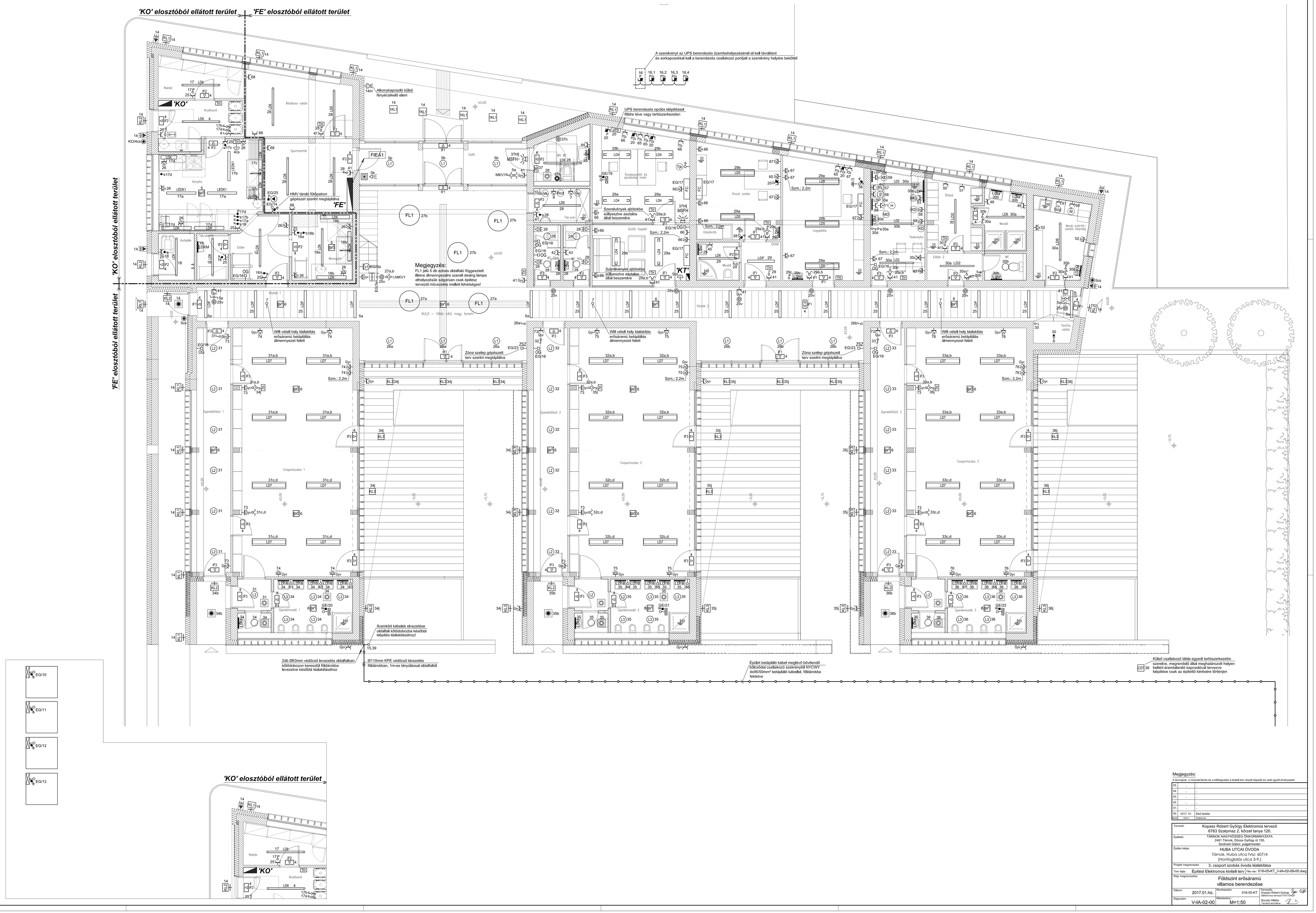

Megjegyzés:

A tervrajzok, a műszaki leírás és a költségvetés a kivitelt terv részét képezik és csak együtt érvényesek!

Rev.	Dátum	Megjegyzés
05.	–	–
04.	–	–
03.	–	–
02.	–	–
01.	–	–
00.	2017. 01.	Első kiadás

Tervező:	Kopasz Róbert György Elektromos tervező 6763 Szatymaz 2. körzet tanya 120.
Építető:	TÁRNOK NAGYKÖZSÉG ÖNKORMÁNYZATA 2461 Tárnok, Dózsa György út 150. Szolnoki Gábor, polgármester
Építés helye:	HUBA UTCAI ÓVODA Tárnok, Huba utca hrsz: 607/4 (Honfoglalás utca 3-9.)
Projekt megnevezés:	3. csoport szobás óvoda kialakítása
Terv fajta:	Építési Elektromos kiviteli terv / File név: 016-05-KT_V-IA-02-08-00.dwg
Rajz megnevezése:	Földszint erősáramú villamos berendezése
Dátum: 2017.01.hó.	Munkaszám: 016-05-KT
Rajzszám: V-IA-02-00	Méretarány: M=1:50

Tervezők: Kopasz Róbert György Elektromos tervező V-IT-15429

Buczán Miklós Tervező technikus